

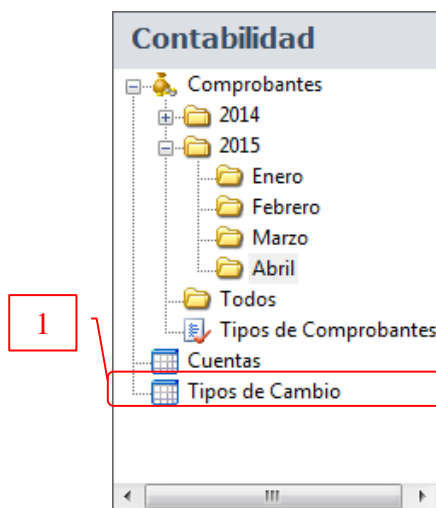

## Manual de Importación de Tipos de Cambio

### 1. Importar Tipos de Cambio

Pasos a Seguir:



1. Seleccionamos la tabla tipos de cambio.
2. Hacer clic en el icono de importación, que está ubicada al final de la barra de herramienta de edición de registros.

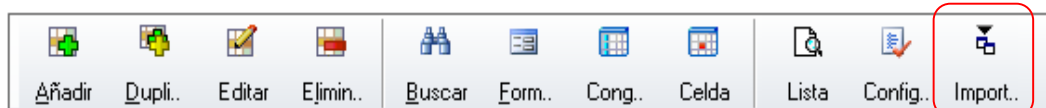

3. Antes de importar los tipos de cambio, deberá asegurarse de cumplir con las condiciones que presenta la ventana de advertencia, si está de acuerdo presione en el botón .

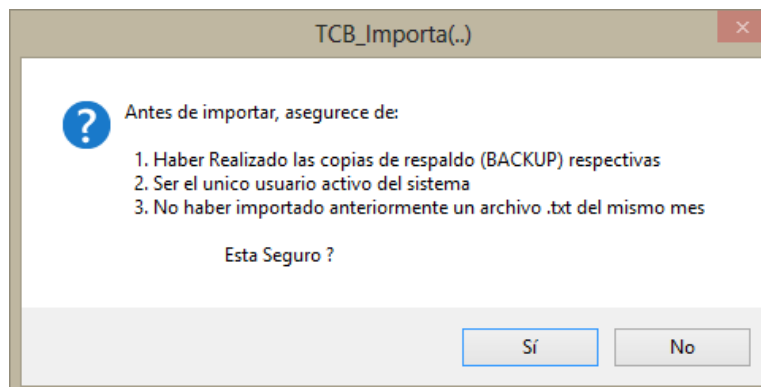

4. Una vez aceptada la condición, se abrirá una ventana para la importación de los tipos de cambio.



1. Gestión año del cual quiere importar los tipos de cambio.  
**Ejemplo: se importara tipos de cambio del año 2015.**
2. Separador de campos del archivo TXT que se esta importando  
Por defecto es “;”  
No debe ser cambiado
3. Remplazar el registro:
  - **SI** está seleccionado, remplazara todos los registros por los nuevos.
  - Si **NO** está seleccionado, solo añadirá los registros faltantes.
4. Importa los tipos de cambio de un archivo .txt que contiene los tipos de cambio que ha creado manualmente o descargado de la pagina de Sauro Software [www.sauro-sys.com](http://www.sauro-sys.com).  
Al seleccionarlo se abre un a ventana para ubicar el archivo .txt
5. Importa de forma **automática** los tipos de cambio.



# SAURO<sup>®</sup> SOFTWARE

## INFORMATICA Y SISTEMAS

El programa se encarga de descargar el archivo .txt de la página de Sauro Software

**Se requiere tener conexión activa de internet antes de utilizar esta opción.**

6. Termina/cierra la ventana de importe de tipos de cambio.
5. Al cerrar la ventana de importación se mostrara los registros de los tipos de cambio importados.

FECHA	/	USD	UFV
Viernes, 10/04/2015		6.96000	2.04286
Jueves, 09/04/2015		6.96000	2.04256
Miércoles, 08/04/2015		6.96000	2.04226
Martes, 07/04/2015		6.96000	2.04196
Lunes, 06/04/2015		6.96000	2.04166
Domingo, 05/04/2015		6.96000	2.04136
Sábado, 04/04/2015		6.96000	2.04106
Viernes, 03/04/2015		6.96000	2.04076
Jueves, 02/04/2015		6.96000	2.04046
Miércoles, 01/04/2015		6.96000	2.04016
Martes, 31/03/2015		6.96000	2.03986
Lunes, 30/03/2015		6.96000	2.03957
Domingo, 29/03/2015		6.96000	2.03928
Sábado, 28/03/2015		6.96000	2.03899
Viernes, 27/03/2015		6.96000	2.03870
Jueves, 26/03/2015		6.96000	2.03841
Miércoles, 25/03/2015		6.96000	2.03812
Martes, 24/03/2015		6.96000	2.03783
Lunes, 23/03/2015		6.96000	2.03754
Domingo, 22/03/2015		6.96000	2.03725
Sábado, 21/03/2015		6.96000	2.03696